



ROMÂNIA
JUDEȚUL CONSTANȚA
CONSILIUL LOCAL AL COMUNEI ALBEȘTI
Albești, Strada Mangalia nr.31, judet Constanta

HOTĂRÂRE

privind atestarea apartenentei la domeniului privat al Comunei Albesti aprobat prin
H.C.L.Albești nr. 18 / 24.02.2016 privind aprobarea inventarului bunurilor ce alcatuiesc
domeniul privat al comunei Albesti, judetul Constanta

Consiliul Local al comunei Albesti, judetul Constanta, întrunit în ședința ordinară în data 19 mai 2022, legal constituita,

Luând act de :

- a) referat de aprobare la proiectul de hotarare privind atestarea apartenentei la domeniului privat al Comunei Albesti aprobat prin H.C.L.Albești nr. 18 / 24.02.2016 privind aprobarea inventarului bunurilor ce alcatuiesc domeniul privat al comunei Albesti, judetul Constanta al Primarului Comunei Albești – ing. Gheorghe Moldovan, in calitate de initiator inregistrat sub nr. 4969/11.05.2022;
- b) raportul compartimentului de resort din cadrul aparatului de specialitate al Primarului Comunei Albesti inregistrat sub nr. 4971/11.05.2022;
- c) raportul comisiei nr. 2 juridica, urbanism, cadastru, amenajarea teritoriului din cadrul Consiliului Local al comunei Albesti inregistrat sub nr. 5071/12.05.2022;
- d) raportul comisiei nr. 3 invatamant , cultura, sanatate , sport , protective sociala din cadrul Consiliului Local al comunei Albesti inregistrat sub nr. 5084/12.05.2022;
- e) avizul de legalitate al secretarului general al UAT Albesti inregistrat la sediul Primariei comunei Albesti sub nr. 4972/11.05.2022 ,
- f) proiect de hotarare privind atestarea apartenentei la domeniului privat al Comunei Albesti aprobat prin H.C.L.Albești nr. 18/24.02.2016 privind aprobarea inventarului bunurilor ce alcatuiesc domeniul privat al comunei Albesti, judetul Constanta , inregistrat sub nr.4968/11.05.2022;
- g) proces-verbal privind inventarierea unor bunuri din inventarul domeniul privat al comunei Albești și în administrarea Consiliului local al comunei Albești, județul Constanta, al comisiei speciale inregistrat sub nr.4625/03.05.2022;

Având în vedere prevederile:

- a) art. 120 alin. 1, art. 121 alin. 1 si alin. 2, art. 138 alin. 1 si alin. 4 din Constitutia Romaniei, republicata;
- b) art. 3 si art. 4 din Carta Europeana a autonomiei locale, adoptata la Strasbourg la 15 Octombrie 1985, ratificata prin Legea nr. 199/1997;
- c) art. 7 alin. 2 din Codul Civil al Romaniei, adoptat prin Legea nr. 287/2009, republicat, cu modificarile si completarile ulterioare;
- d) art. 75, art. 129 alin. 2 lit. c) din OUG 57/2019 privind Codul Administrativ;
- e) art. 354 , art. 355 si art. 357 din OUG 57/2019 privind Codul Administrativ;
- f) HCL nr. 18/24.02.2016 privind însusirea si aprobarea domeniului privat al comunei Albesti, judetul Constanta;

g)art. 41 alin 5²) din Legea 7/1996 a cadastrului si a publicitatii imobiliare republicata cu modificarile si completarile ulterioarea,

h) art. 6 din Legea 18/1991 a fondului funciar;

i) art.139 alin.2 ,coroborat cu art.5 lit dd, proiect de hotarare privind atestarea apartenentei la domeniului privat al Comunei Albesti aprobat prin H.C.L.Albești nr. 18 / 24.02.2016 privind aprobarea inventarului bunurilor ce alcatuiesc domeniul privat al comunei Albesti, judetul Constanta se aproba cu majoritatea calificată,

În temeiul art. 129 alin. 2 lit. c), precum art. 133, art. 134 si art. 196 alin. 1 lit. a), art. 243 alin. 1 lit. a) din OUG 57/2019 privind Codul Administrativ;

**CONSILIUL LOCAL AL COMUNEI ALBESTI, JUDETUL CONSTANTA
adopta prezenta hotărâre:**

Art. 1 – Se ia act si se aprobă atestarea apartenentei la domeniului privat al Comunei Albesti judetul Constanta aprobat prin HCL Albești nr. 18/24.02.2016 privind însusirea si aprobarea domeniului privat al comunei Albesti, judetul Constanta a bunurilor imobile conform anexei nr. 1 ce face parte integrantă din prezenta hotărâre.

Art.2- Se ia act si se aprobă actualizarea si completarea inventarului bunurilor care alcatuiesc domeniul privat al UAT Albesti, judetul Constanta cu bunurile imobile mentionate in anexa la art. 1 al prezentei hotărâri.

Art. 3 – Cu ducerea la îndeplinire a prezentei hotarari se deleaga Compartimentul urbanism, cadastru, amenajarea teritoriului , investitii din aparatul de specialitate al primarului comunei Albești .

Art. 4 – Secretarul General al comunei Albesti va comunica prezenta hotărâre Instituției Prefectului-Județul Constanta, Compartiment Urbanism Cadastru Amenajarea Teritoriului, Primarului Comunei Albesti, se va afișa pe site-ul si la sediul Primăriei comunei Albești.

Prezenta hotarare a fost adoptata cu 12 voturi pentru, - voturi impotriva, - abtineri, din totalul de 12 consilieri prezenti (13 consilieri in functie).

Albesti nr. 47

Data : 19 .05. 2022

R: 5 ex

Președinte de sedință,
Matei Ion



Contrasemnează de legalitate,
Secretar General al UAT Albești
Jr. Dinu Daniela

[Redacted signature]

JUDEȚUL CONSTANȚA
COMUNA ALBEȘTI

COMISIA SPECIALĂ PENTRU ÎNTOCMIREA INVENTARULUI
BUNURILOR CARE ÎNCADREAZĂ DOMENIUL PRIVAT AL COMUNEI ALBEȘTI

ANEXA I

la HCL

57/19.05.2022

ATESTARE A APARTENENȚEI UNOR BUNURI LA DOMENIUL PRIVAT AL COMUNEI ALBEȘTI APROBAT PRIN HCL nr. 18/24.02.2016

Nr. Crt	Codul de clasificare	Denumirea bunului	Elemente de identificare	Anul dobândirii sau după caz al dări în folosință	Valoare de inventar -lei-	Situația juridică actuală Denumire act proprietate sau alte acte doveditoare
0	1 1.5.1.2	2 Teren neproductiv NST 547/1 extravilan	3 Suprafata de-60.505 mp(6,05055 ha) teren extravilan N -proprietate publică-cimitir ortodox Coroana, sola A 550; E - proprietate private comuna Albesti (NST 547/1); S - proprietate private comuna Albesti (NST 547/1); V - proprietate private comuna Albesti (NST 547/1);	4 2022	5 10.000	6 Proprietate privata a comunei Albesti
344/2	1.5.1.2	Teren extravilan Zona HR	Suprafata de-321.321 mp(32,1321 ha) teren extravilan , zona inundabila N - NST 513, PS 536, NST 537/1, NST547/1, A550/1, PS 552(IE 101635) ; E - De 546, PS 543(IE101 577); S - PS 534,PS530 (IE 101579), NST 531, A540/1; V - NST 513 ;	2022	55.000	Proprietate privata a comunei Albesti

PRESEDINTE DE ȘEDINȚĂ:



COMISIA DE INVENTARIERE

Presedinte: GHEORGHE MOLDOVAN

Membri: DINU DANIELA

GEORGESCU AURELIA GEORGIANA

CIOCIĂ EUGENIA

GRAURE DANIEL

FLORINA-ALINA SLATINEANU

IULIAN-ROBERT RITCU

INVENTAR DE COORDONATE
STEREO 70

NR.CRT	X	Y
1	256665.502	772486.117
2	256628.077	772521.989
3	256468.97	772564.951
4	256357.848	772623.075
5	256342.695	772676.145
6	256360.374	772757.014
7	256426.037	772847.991
8	256471.496	772938.969
9	256471.496	773037.528
10	256456.343	773110.815
11	256435.596	773155.486
12	256383.708	773195.704
13	256303.351	773225.473
14	256218.946	773242.227
15	256105.599	773244.844
16	256053.515	773256.425
17	256013.53	773273.271
18	255984.594	773300.646
19	255945.662	773348.552
20	255964.782	773406.781
21	256122.155	773565.362
22	256170.961	773527.795
23	256255.873	773549.074
24	256317.755	773598.941
25	256373.337	773648.01
26	256388.859	773696.008
27	256388.281	773748.586
28	256335.296	773808.894
29	256294.952	773835.941
30	256243.831	773857.984
31	256178.974	773868.8
32	256132.671	773883.757
33	256097.656	773909.617
34	256036.797	773947.157
35	256007.618	773993.038
36	256005.117	774036.417
37	256022.448	774097.985
38	256112.319	774110.089
39	256244.484	774111.785
40	256409.982	774147.474
41	256571.609	774193.167
42	256698.84	774238.995
43	256799.821	774267.403
44	256821.299	774187.385
45	256669.552	774128.722
46	256469.2	774072.526
47	256348.103	774049.881
48	256235.138	774015.8
49	256197.369	774003.071
50	256185.871	773967.007
51	256198.537	773944.661
52	256225.535	773929.986
53	256299.216	773906.529
54	256378.052	773851.27
55	256496.934	773747.877
56	256557.363	773729.967
57	256551.762	773682.48
58	256522.006	773616.245
59	256432.552	773533.734
60	256380.08	773503.741
61	256325.017	773479.779
62	256206.318	773457.035
63	256097.722	773414.073
64	256042.161	773396.383
65	256033.523	773361.713
66	256047.727	773325.915
67	256077.518	773315.514
68	256269.456	773290.243
69	256387.247	773274.734
70	256509.378	773184.102
71	256602.822	773153.777
72	256640.704	773110.815
73	256662.965	773061.729
74	256650.806	773002.148
75	256553.609	772893.491
76	256474.021	772746.905
77	256443.885	772695.206
78	256463.633	772640.718
79	256538.604	772618.738
80	256635.653	772585.168
81	256728.482	772540.67
82	256793.935	772492.777
83	256681.112	772441.12

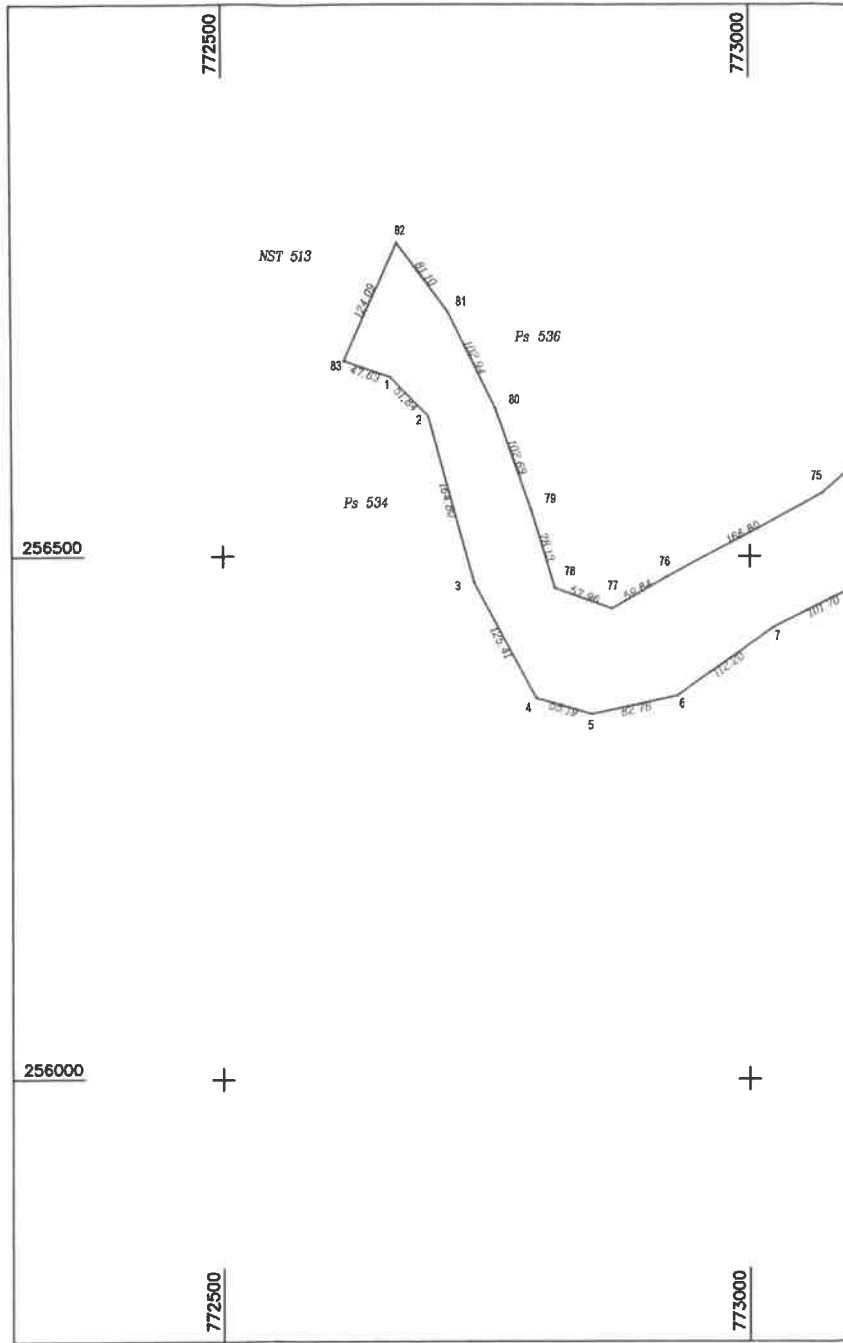

256500

